

**"I TESORI DI UN PAESE...
UN PAESE DI TESORI"**

Abbiamo svolto la nostra ricerca in
questi centri della nostra zona

CINO

CERCINO

MANTELLO

PIUSSO GNO

SIRO

PUSTERLA

SORIANATE

Sono paesi molto piccoli,
ma se li visiti con attenzione
puoi trovare...

MOLTI
TESORI D'ARTE

Per amare un territorio bisogna conoscerlo.
Gli aspetti principali di un territorio sono quelli...

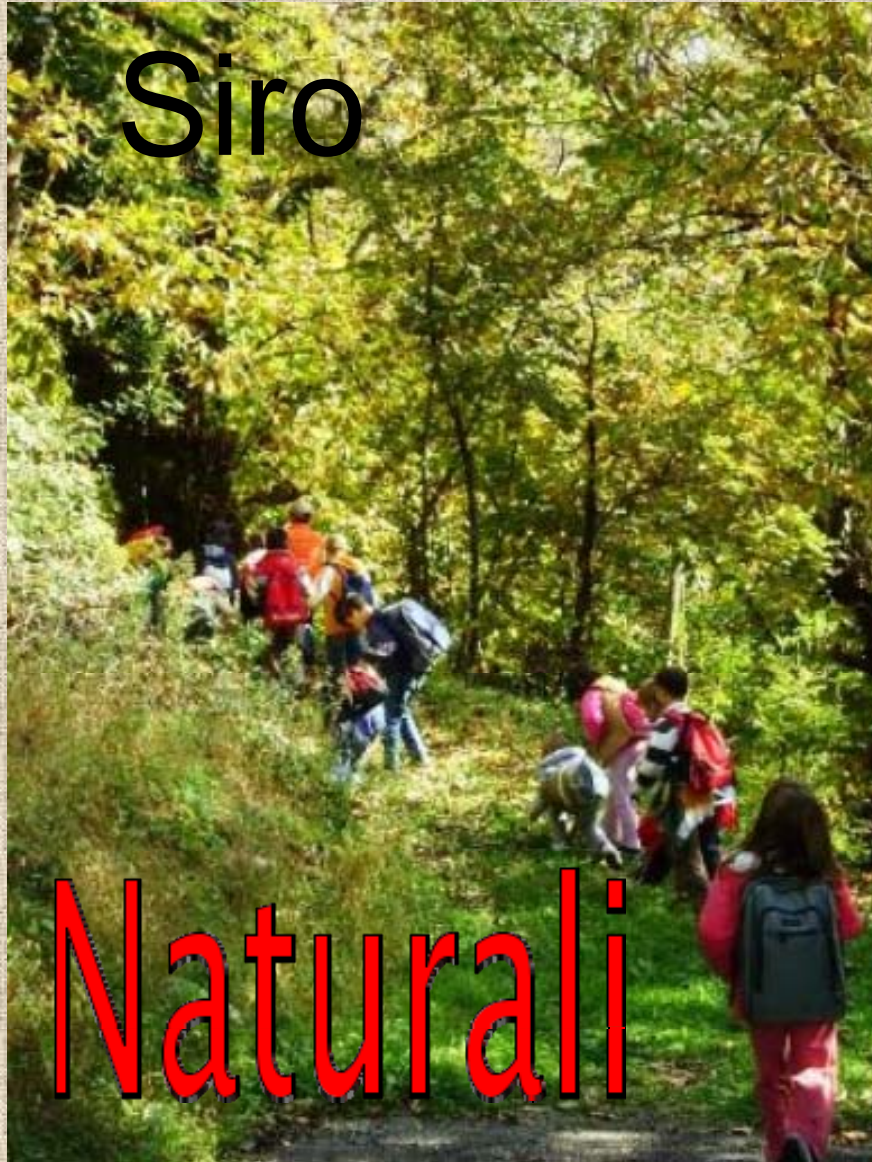

Siro

Naturali



Artistici

Soriate

**Gli aspetti artistici conservano tracce del passato .
Se noi siamo capaci di comprendere,
possiamo conoscere alcuni aspetti della vita passata.**



Cercino



**I dipinti murali
sulle facciate delle
vecchie case
dei nostri centri
storici
conservano
testimonianze
preziose
dal 1700 ad oggi.**

Soriate

Gli abitanti dei nostri paesi erano gente semplice e povera. Avevano una grande fede nella Madonna e nei Santi Protettori, facevano dipingere *immagini sacre* sui muri delle case per proteggersi dai pericoli.

Piussogno



Sotto il dipinto il nome del capofamiglia. Qualche volta comparivano anche quello della moglie e dei figli, la data di esecuzione e i santi rappresentati.



Soriate



Dietro alle figure sacre, spesso, si intravedevano scorci di paesaggi campestri con persone e animali, oppure città chiese da mura, monasteri e chiese.

Cercino

Qualche notizia sul Comune di Cercino

Si trova abbarbicato sulle Alpi Retiche, ad un'altezza di 480 m s.l.m. La zona viene chiamata "Costiera dei Cech". Le sue frazioni sono....

PIUSSIGNO

BOLGIA

BELENASCO

FIESSO

SIRO ERA

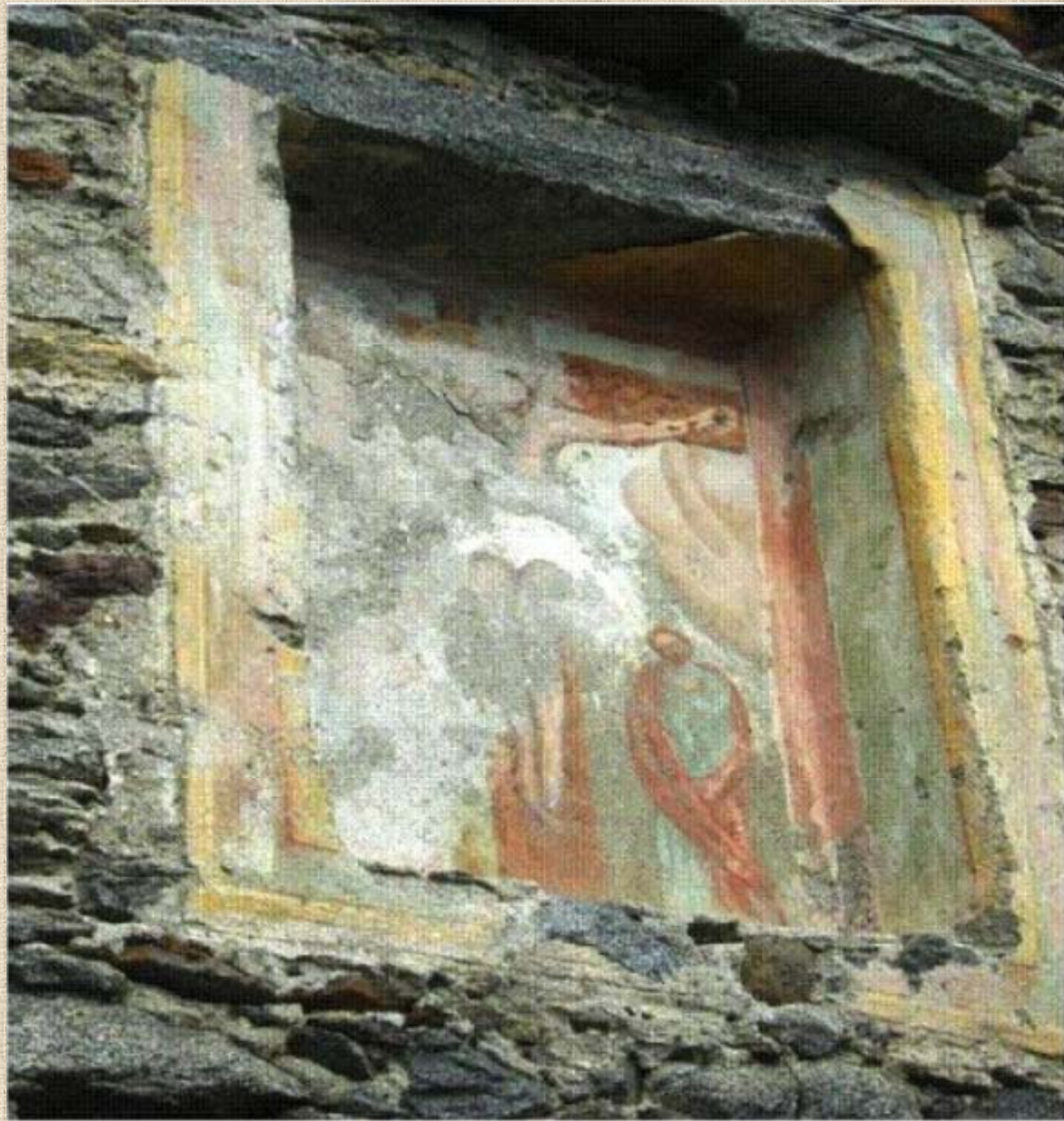





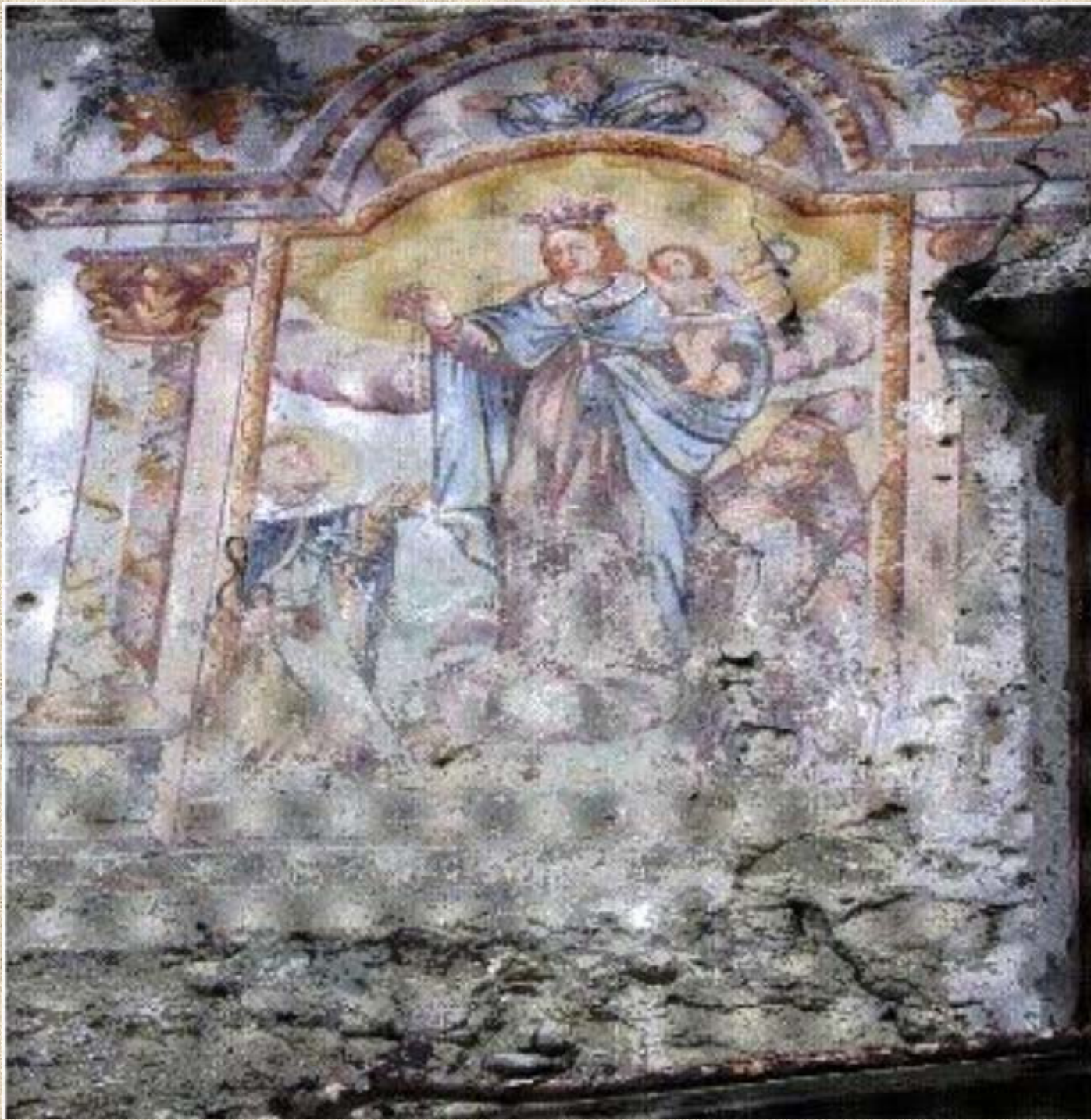

Qualche notizia sul Comune di Mantello

Si trova alle pendici delle Alpi
Retiche.

Le sue frazioni sono....

PUSTERLA-TORCHI

SORiate

PREGESA

TORRE

FERZONICO MONBELLO

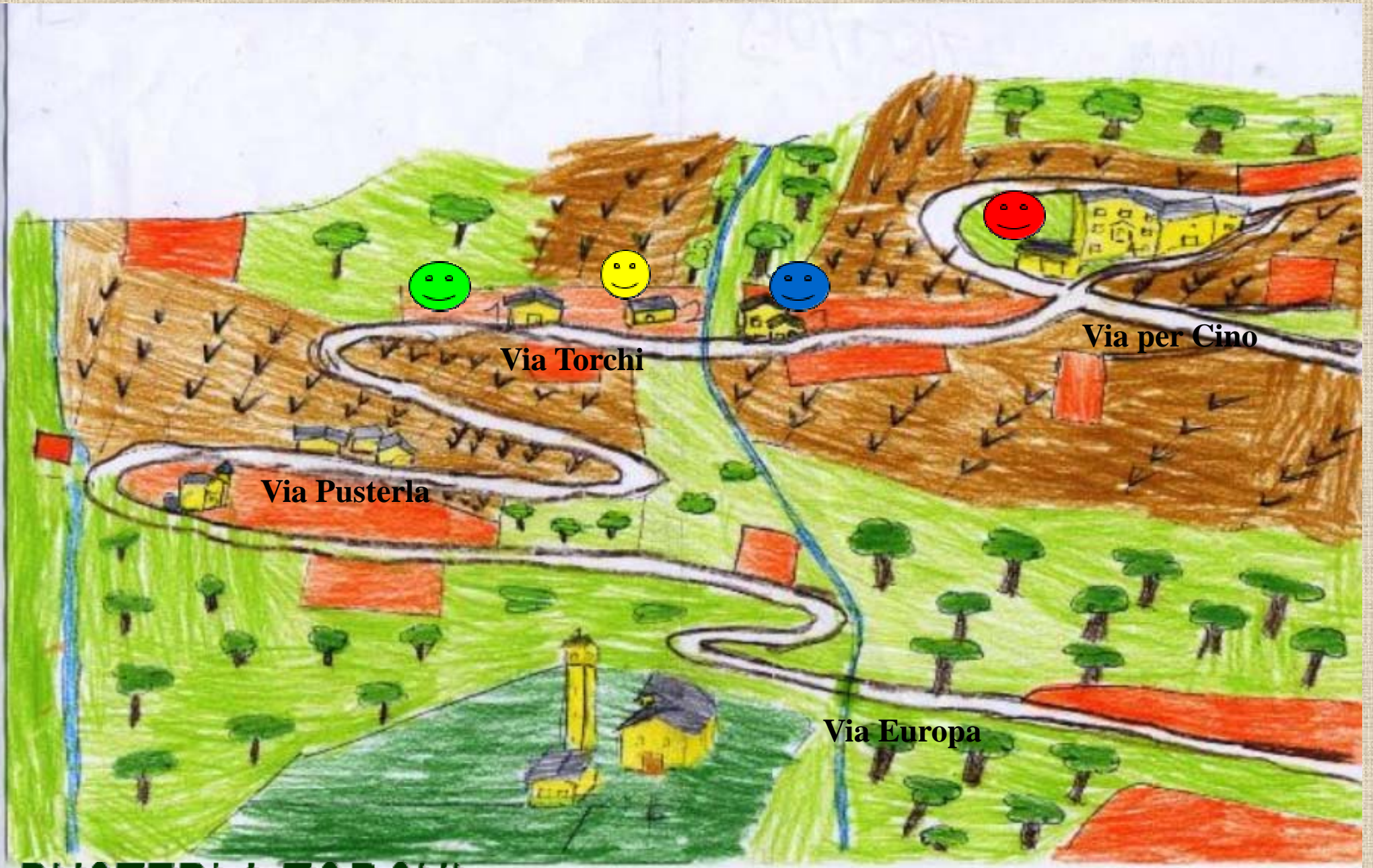

PUSTERLA-TORCHI









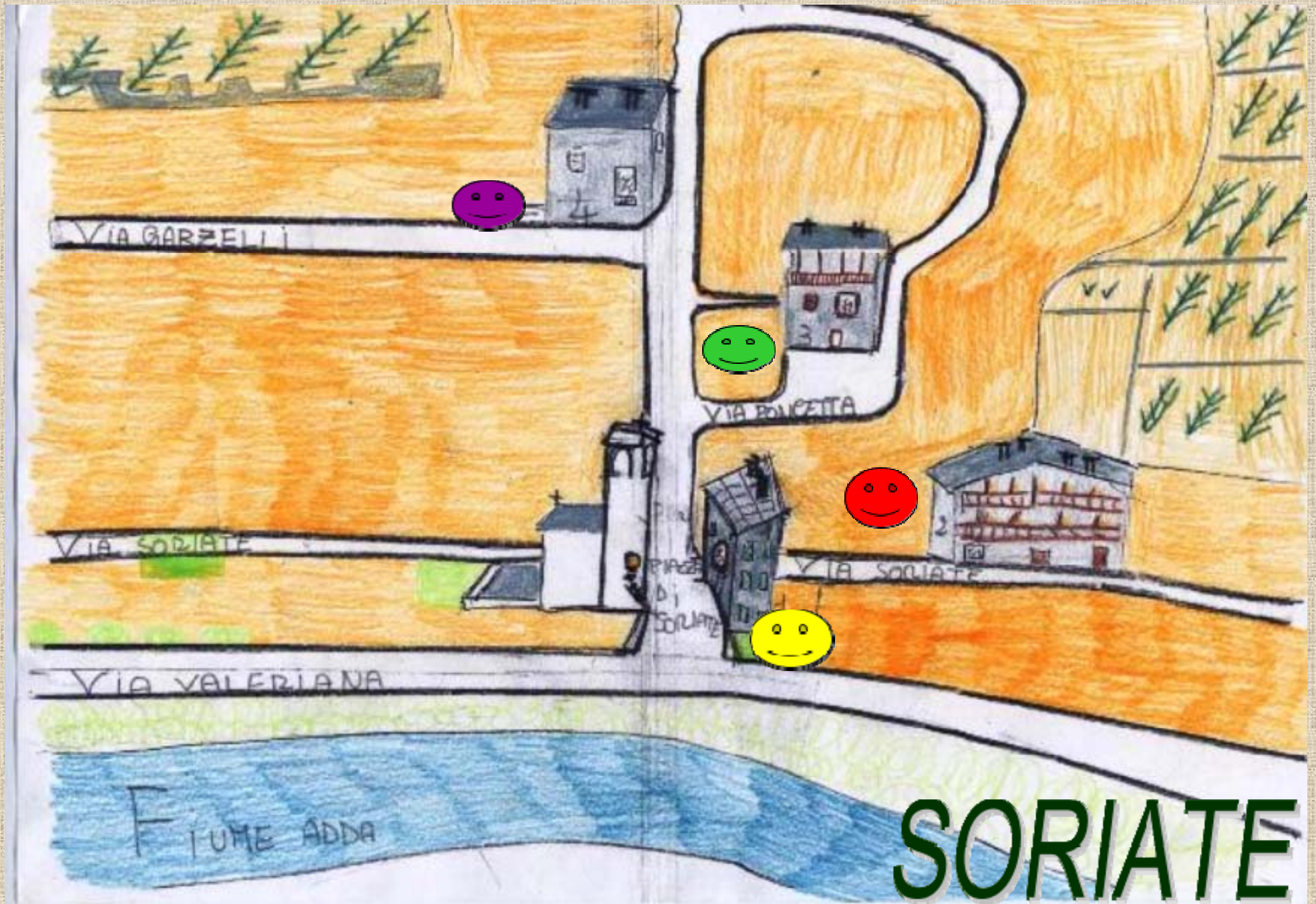

SORIATE







