

CASTELLO DI DOMOFOLE

cl.5A S.P.Traona a.s.2013-2014



NELLA ZONA DELLA BASSA VALTELLINA, **INTORNO ALL'ANNO 1000 FURONO ERETTI BEN 5 CASTELLI**: IL CASTELLO DI COSIO, DI TRAONA, DI MELLO, DI ROGOLO E DI TALAMONA. QUI CI TROVIAMO NEL COMUNE DI MELLO. NEL **1125** FU USATA X LA 1[^]VOLTA LA MENZIONE "CASTELLO DI DOMOFOLE". **IL TERRITORIO** IN QUEGLI ANNI **ERA DIVERSO DA**

COME LO VEDIAMO NOI OGGI: AL POSTO DI BOSCHI, STRADE E CASE DOBBIAMO IMMAGINARE PRATI, PASCOLI, CAMPI SEMINATI, ORTI, VIGNE, FRUTTETI, CASTAGNETI, NOCETI, NOCCIOLETI.



I CASTELLI SERVIVANO **PER DIFENDERE I CONTADINI E I LORO RACCOLTI** DALLE RUBERIE E DALLE INVASIONI DI SARACENI E UNGHERI.



LA **POSIZIONE DEI CASTELLI ERA SEMPRE STRATEGICA** : QUI IN ALTO SULLA MONTAGNA LA VISTA PANORAMICA FACEVA CONTROLLARE A EST LA ZONA DEL MORBEGNESE E A OVEST DOMINARE IL FIUME ADDA FINO AL LAGO DI COMO, INOLTRE A OVEST IL VALLONE SAN GIOVANNI E A EST IL TORRENTE SANT' ANTONIO ERANO BUONE DIFESE NATURALI.

I CASTELLI ERANO COSTRUITI IN LEGNO, PIETRA, TERRA BATTUTA, MATERIALI CHE SI TROVAVANO NEI BOSCHI CIRCOSTANTI. LA TORRE E LE MURA SONO IN PIETRA LOCALE.



LA TORRE È LA PARTE DEL CASTELLO OGGI MEGLIO CONSERVATA, ERA IL PUNTO DI FORZA DELLA DIFESA. MOLTO PIÙ ALTA DI COME APPARE ORA, ALL'INTERNO

C'ERANO BEN 3 PIANI DI PAVIMENTI IN LEGNO. NELLA PARTE BASSA NON C'ERANO NÉ PORTE NÉ FINESTRE. AL PRIMO PIANO ERA POSTA LA PORTA D'INGRESSO, A CIRCA 3 METRI D'ALTEZZA, E PER ACCEDERE ALLA TORRE SI USAVA UNA SCALA DI LEGNO RETRATTILE.

PER LA DIFESA DEL CASTELLO C'ERANO LE MURA, MOLTO PIÙ ALTE DI COME SI PRESENTANO ORA.

ALL'INTERNO DELLA CERCHIA MURARIA SI VEDONO I RESTI DELLA CHIESA ANTICA DI SANTA MARIA MADDALENA, MENTRE DAVANTI ALLA TORRE C'È L'EDIFICIO DELLA CHIESA NUOVA, INTITOLATA ALLA MEDESIMA SANTA. VI SONO ANCHE ALCUNI LOCALI SOTTERRANEI (NOI NON LI ABBIAMO VISITATI).



3 SONO LE LEGGENDARIE REGINE CHE HANNO ABITATO AL CASTELLO. TEODOLINDA, SPOSA DEL RE DEI LONGOBARDI, NEL 600 d.C. ABITÒ AL CASTELLO NEI MESI ESTIVI. POI GUNDEBERGA, NEL 630 d.C., CHE ACCUSATA DI MEDITARE LA MORTE DEL MARITO FU IMPRIGIONATA PER 3 ANNI NEL CASTELLO. LA GIOVANE ADELAIDE, LA TERZA, RIFIUTANDO LA PROPOSTA DI MATRIMONIO DEL RE BERENGARIO II NEL 950 d.C. FU RINCHIUSA IN UNA TORRE, PROPRIO NELLA TORRE DEL DOMOFOLE.

NORD

VERSO IL CASTELLO

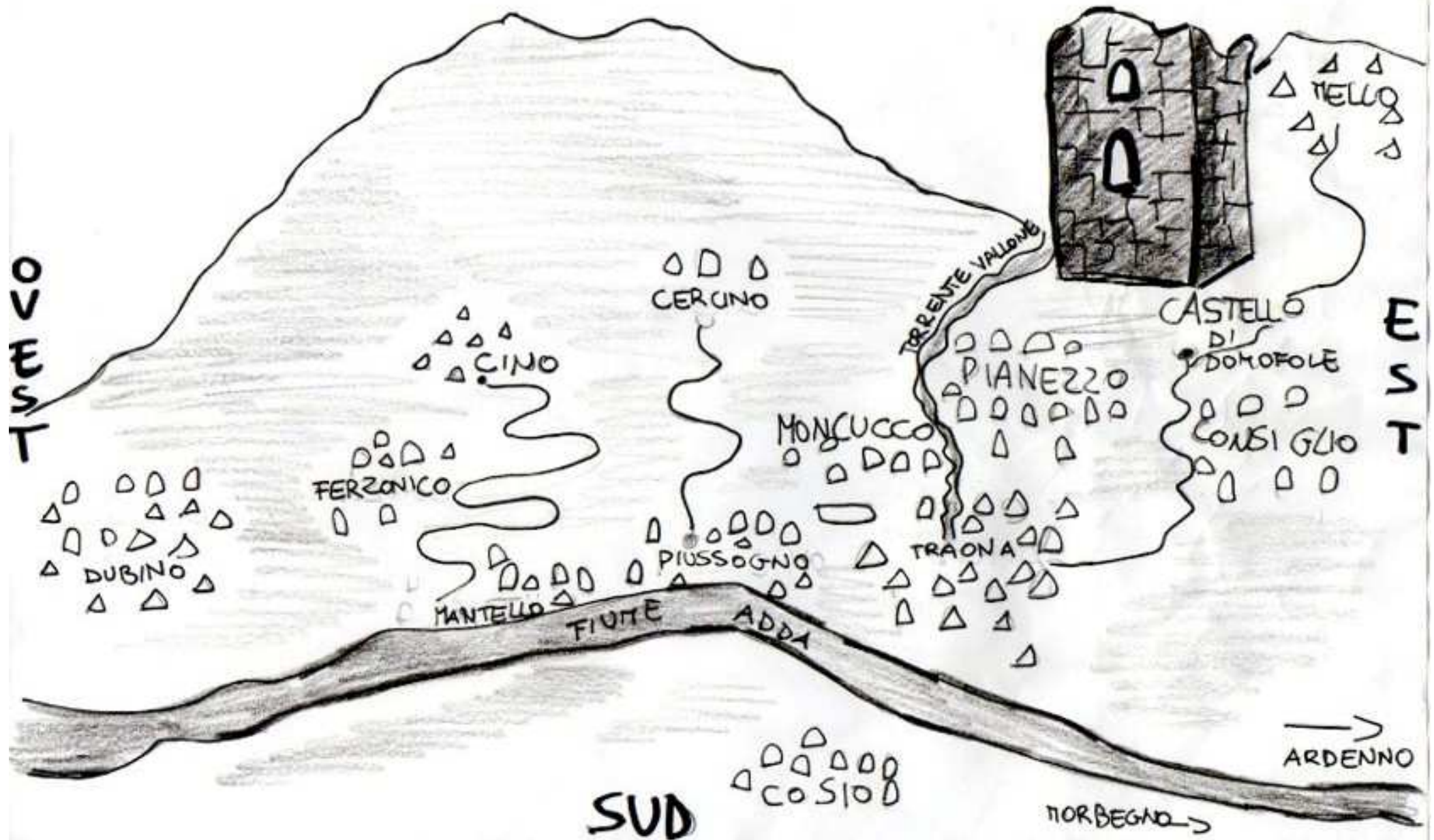

WEST

NORD

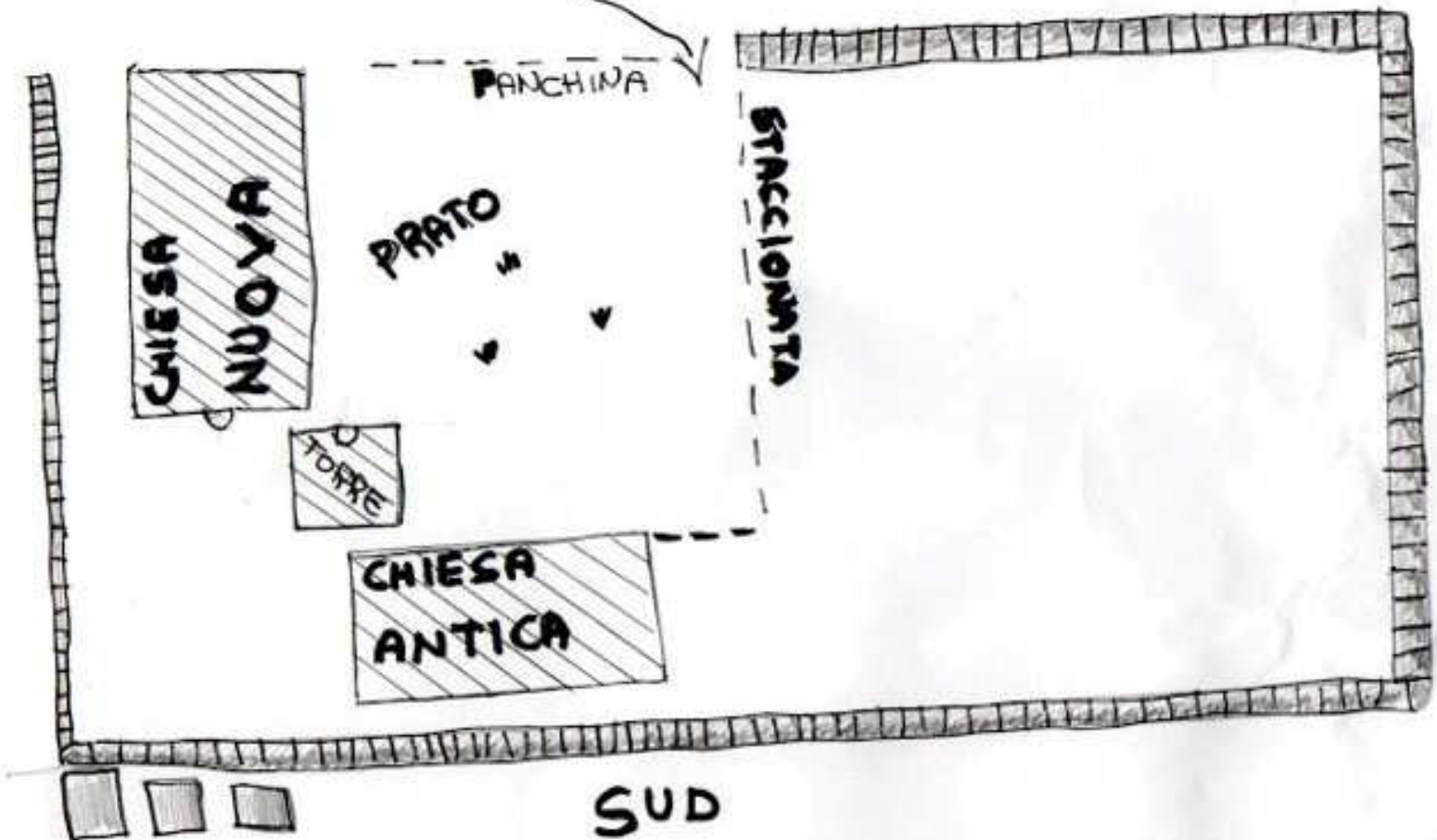

EAST

SUD

↑
INGRESSO